

MUNICIPIO DE PUERTO VALLARTA
 CALLE INDEPENDENCIA 123 PISO 0 DEPTO. 0
 PUERTO VALLARTA CENTRO
 PUERTO VALLARTA JAL. C.P. 48300
 SUCURSAL: 1492 PUERTO VALLARTA FLUVIAL
 TIPO DE ENVÍO: SIDEL



NO. DE CLIENTE: 24191802
 RFC: MPV1806054D2

DATOS DE SUCURSAL:
 PLAZA: 9492 PLAZA PUERTO VALLARTA
 DIRECCIÓN: FRANCISCO VILLA INTERIOR 1489 EL PITILLAL
 TELÉFONO: 2936760

INFORMACIÓN DEL PERIODO

Periodo	Del 01/Diciembre/2017 al 31/Diciembre/2017
Fecha de corte	31/Diciembre/2017
Moneda	PESOS

RESUMEN INTEGRAL

Producto	No. de Cuenta	CLABE	Saldo anterior	Saldo al corte
ENLACE GLOBAL PM C/INTERESES	0210033605	072 375 00210033605 0	\$41,095.33	\$41,099.93
TOTAL			\$41,095.33	\$41,099.93

DETALLE ENLACE GLOBAL PM C/INT. ▼
Resumen del periodo

Saldo inicial del periodo	\$ 41,095.33
+ Total de depósitos	\$ 0.00
- Total de retiros	\$ 0.00
+ Intereses Netos Ganados	\$ 4.60
- Total de comisiones cobradas	\$ 0.00
- IVA sobre comisiones (16%)	\$ 0.00
- Intereses Cobrados	\$ 0.00
Saldo actual	\$ 41,099.93
Saldo disponible al día*	\$ 41,099.93

Saldo Promedio

Saldo promedio mínimo	\$ 0.00
En el Periodo 01 Dic al 31 Dic:	\$ 41,095.33
Días que comprende el periodo	31

Intereses devengados

Tasa Bruta Anual	0.13%
Interés Tasa Bruta Anual	\$ 4.60
Retención de ISR	\$ 0.00

INTERESES NETOS GANADOS \$ 4.60

Saldo no disponible al día

Depósitos de Cheques S.B.C.	\$ 0.00
Comisiones pendientes de aplicar	\$ 0.00
Compras no aplicadas	\$ 0.00
TOTAL	\$ 0.00

Resumen de comisiones

Cheques girados	0
Cheques girados sin comisión	0
Cheques girados con comisión	0
Importe de la comisión	\$ 0.00
Por cheques devueltos	\$ 0.00
Otras comisiones	\$ 0.00

ENLACE GLOBAL PM C/INTERESES
 (Saldo inicial de \$41,095.33)

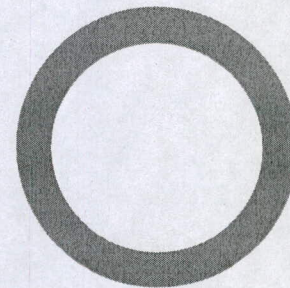

DEPÓSITOS	\$ 0.00
RETIROS	\$ 0.00
COMISIONES	\$ 0.00
OTROS CARGOS	\$ 0.00
SALDO FINAL	\$41,099.93

Consulte su
estado de cuenta
 en formato **digital**
 a través de su
 Banca Electrónica
BEM/BEP

Ecológico, práctico y seguro

DETALLE DE MOVIMIENTOS (PESOS) ▼

Enlace Global Pm C/Intereses

FECHA	DESCRIPCIÓN / ESTABLECIMIENTO	MONTO DEL DEPOSITO	MONTO DEL RETIRO	SALDO
30-NOV-17	SALDO ANTERIOR			41,095.33
29-DIC-17	LIQ.INT.S/TASA LIQ 2017-12-31	4.60		41,099.93

Maneje los recursos de su empresa de una manera **rápida y segura** a través de la **banca electrónica** y disfrute de beneficios al realizar **transacciones electrónicas**.

Consulte con su **ejecutivo de cuenta** o acuda a la **sucursal Banorte** más cercana.

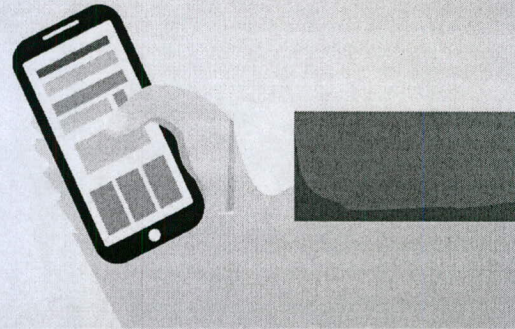
OTROS ▼

Informe de Depósitos en efectivo (IDE) mayores a \$15,000 pesos

Mes:	DICIEMBRE de 2017
Excedentes de depósitos	\$ 0.00
Tipo de Cambio	\$ 19.7867
Resumen por cliente del ejercicio 2017	
Monto de excedente de depósitos	\$ 218,906.50

*Los depósitos en efectivo presentados en el presente informe son aquellos que exceden la cantidad de \$15,000 (Quince mil pesos 00/100) de forma acumulada en todas las cuentas bajo titularidad del cliente dentro de un mes calendario.

Advertencia: Incumplir sus obligaciones le puede generar comisiones. El presente estado de cuenta no es un comprobante fiscal.

La fecha de corte coincide con la fecha de terminación del periodo que se señala en el presente estado de cuenta. Las operaciones efectuadas durante los días no laborales o después de la hora de corte de fin de día serán consideradas en nuestra contabilidad como realizadas en el siguiente día hábil bancario. Usted dispone de 90 días después de la fecha de corte para objetar la información contenida en su estado de cuenta, de no hacerlo se asumirá su conformidad al respecto.

Cuando no reciba su estado de cuenta durante los 20 días siguientes de la fecha de corte, y no haya dado instrucciones para que no se le envíe, favor de solicitarlo en su sucursal.

Aviso de privacidad

Ponemos a su disposición el Aviso de Privacidad en www.banorte.com en el entendido de que su información será tratada con sujeción a los fines establecidos en el referido Aviso de Privacidad.

Consultas, Reclamaciones y Aclaraciones

Banco Mercantil del Norte S.A. Institución de Banca Múltiple, Grupo Financiero Banorte recibe las consultas, reclamaciones o aclaraciones, a través de su **Unidad Especializada de Atención a Usuarios (UNE)**, ubicada en Av. Paseo de la Reforma 195 Piso 1, Colonia Cuauhtémoc, C.P. 06500, Delegación Cuauhtémoc, Ciudad de México, Correo electrónico: une@banorte.com, o al Teléfono: **01 800 627 2292** así como en cualquiera de sus sucursales. En el caso de no obtener una respuesta satisfactoria o en el caso de requerir consultar y/o comparar información sobre comisiones podrá acudir a la Comisión Nacional para la Protección y Defensa de los Usuarios de Servicios Financieros www.condusef.gob.mx con número telefónico de atención en la Ciudad de México **(55) 5340 0999** y desde el interior de la República el **01 800 999 8080**.

Referencia de Abreviaturas

ABO	Abono	COM	Comisión	EDO	Estado	O/B	Otro Banco
ATM	Cajero Automático	CONS	Consulta	I.S.R	Impuesto Sobre la Renta	PZO	Plazo
BTE	Banorte	CPA	Compra	I.V.A	Impuesto al Valor Agregado	R.F.C	Registro Federal de Causantes
CAM	Cámara de compensación	CTA	Cuenta	INT	Interés (es)	REV	Reverso
CAP	Capital	DEP	Depósito	INTBC	Interbancaria	S.B.C	Saldo salvo Buen Cobro
CHEQ/CHQ	Cheque	DEV	Devolución	INV	Inversión	VEN	Ventanilla
CLABE	Clave Bancaria Estandarizada	DISP	Disposición/Dispersión	LIQ	Liquidación (Pago)		



Los productos anteriormente descritos se encuentran protegidos por el Instituto para la Protección del Ahorro Bancario (IPAB) hasta por un monto equivalente a 400,000 UDI por cliente, por Institución. Lo anterior de conformidad con las disposiciones legales que regulan a dicho Instituto. Vista la página www.ipab.org.mx