

El Banco Nacional de México

Suc. 4594 PLZ VILLA VALLARTA J
 AVE. FRANCISCO VILLA 1208
 JARDINES GAVIOTAS M

0000308

MUNICIPIO DE PUERTO VALLARTA
 INDEPENDENCIA 123
 CENTRO CHM
 48300 PUERTO VALLARTA, JALISCO C.R.48351

CUENTA PRODUCTIVA MONEDA NACIONAL	
GAT Nominal antes de impuestos	No Aplica
GAT Real antes de impuestos	No Aplica
Interés Aplicable o Rendimientos	\$19.99
Comisiones efectivamente cobradas	\$0.00
La GAT real es el rendimiento que obtendría después de descontar la inflación estimada	

La fecha de corte es la indicada después de la leyenda "ESTADO DE CUENTA AL". Salvo que expresamente se determine otra moneda, todas las cifras contenidas en el estado de cuenta se encuentran denominadas en Pesos Moneda Nacional.

Su estado de cuenta contiene información de los siguientes productos y servicios:

RESUMEN GENERAL

PRODUCTO/SERVICIO	CONTRATO	SALDO ANTERIOR	SALDO AL 31/OCT/2017
Cuenta Productiva Moneda Nacional	8042096775	\$43,775.64	\$33,805.63
CLABE Interbancaria	002375700834035766		

CUENTA PRODUCTIVA MONEDA NACIONAL

RESUMEN DEL: 01/OCT/2017 AL 31/OCT/2017

CONTRATO	8042096775	
Saldo Anterior		\$43,775.64
(+) 1 Depósito		\$19.99
(-) 2 Retiros		\$9,990.00
SALDO AL 31 DE OCTUBRE DE 2017		\$33,805.63

Saldo Promedio	\$41,304.99
Días Transcurridos	31
Tasa Bruta	0.56%
(Expresada en términos anuales)	
Tasa Neta	0.56%
(Expresada en términos anuales)	
Impuesto Retenido	\$0.00
Intereses Pagados	\$19.99
Cheques Girados	0
Cheques Exentos	0

RESUMEN POR MEDIOS DE ACCESO

Cheques 7008 3403576

RETIROS	DEPOSITOS
\$9,990.00	\$19.99

DETALLE DE OPERACIONES

FECHA	CONCEPTO	RETIROS	DEPOSITOS	SALDO
	SALDO ANTERIOR			43,775.64
23 OCT	PAGO INTERBANCARIO A AZTECA AL BENEF. VANESSA MARGARITA, VERA /AMARO (DATO NO VERIFICADO POR ESTA INSTITUCION)			
	CTA.BENEFICIARIO			

DETALLE DE OPERACIONES

FECHA	CONCEPTO	RETIROS	DEPOSITOS	SALDO
	127375013002638059 CLAVE RASTREO 085901575034329670 REF. 0000002 TALLER DE CANTO MES AGOST MISMO DIA CAJA 0062 AUT 00000000 HORA 15:57 SUC 0519	3,330.00		40,445.64
25 OCT	PAGO INTERBANCARIO A AZTECA AL BENEF. JAVIERA RENEE ,PINTO /CANALES (DATO NO VERIFICADO POR ESTA INSTITUCION) CTA.BENEFICIARIO 127375013007650906 CLAVE RASTREO 085901062324329876 REF. 0050907 TALLER ENCUADERNACION PINTO CANALES MISMO DIA CAJA 0062 AUT 00000000 HORA 13:54 SUC 0519	6,660.00		33,785.64
31 OCT	SU RENDIMIENTO CAJA 0000 AUT 00000000 HORA 23:59 SUC 4594		19.99	33,805.63

SALDO MINIMO REQUERIDO

Saldo mínimo requerido para evitar la comisión por Manejo de Cuenta: \$20,000.00

Citibanamex te ayuda a disminuir el riesgo de hackeo de tus datos.

Sólo tú eres dueño de tus claves y números secretos, no los compartas con nadie para mantenerlos a salvo.

Descubre más en: <https://www.citibanamex.com/centrodeseguridad>
Reporta inconvenientes desde la Ciudad de México, Guadalajara y Monterrey al 120 2639 opción 3.

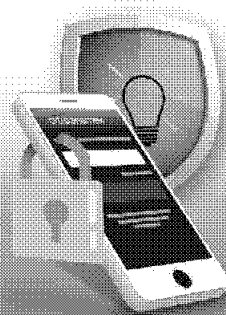

MUNICIPIO DE PUERTO VALLARTA
CADENA ORIGINAL DEL COMPLEMENTO DE CERTIFICACIÓN DEL SAT

```
||1.0|048F2C4F-1BF2-4F96-B373-CB98058B87D5|2017-11-03T02:54:49|YsouC7yMEQIk63ulCMFvcJAKU8i
jV7i4tv8k7O4knRG7MoamQ1gq0oYeY7b7TB6W9Gij5wSsnlQxXW9fVZIFv4UFTljzatcdp3uiqyvY+bwEwzRPEhO6W
xk/VUsGcZ3492eouyef/mgGVAHxVf1G8TlFfOwHOa31+JEKnbu2HP5UR+cwi6ZILt9opkcKZGJoRzE5A7I6VK9vLAM
hzRAbtz2gLI8MNKV2ix+HcoAnTaTsdR1JRsn02oEtlJW121x4RwWUR4A5EEBiyIylH55nai53dfrZ7JcOmAJLmeJBb
zzt1p65BnlfeXue2btI7a03YZcs2bkoBve9W2fXrHq4Ng==|0001000000407058485|Kcc2B/r7VxIkne/3KoTSS
vueWCK3uUfdT6twe7XETe+vqUFMkOPVI8fBP/5CtrAhoWIcdtGthChTJqFOJPOuHFHlTUmC08QEETQcczTws2+pop
EPjG1EZVBqA3Rlz5WpEv7WBts2YDFixCIh7PYHqSLaBTqQurin8TWyKGzttvEtv9G8C/m5yBHZII1CkL+H/lJ1YbZdFy
jIcWch5oLt5+ZIF81/9wrNSTSUvfu4uxuA4Ngrs+qtIF3vSmvGcQa/HK14eUFzd7Xasqb+pZ/Yg31rWM4XkNkEFWFa
rHL2UYKjTmwsrjKA38sHuseLI5epWpYmwik7gEfrctT3J71xPUA==|
```

UUID 048F2C4F-1BF2-4F96-B373-CB98058B87D5

FECHA 2017-11-03

RFC MPV1806054D2

SELLO DIGITAL DEL EMISOR

```
YsouC7yMEQIk63ulCMFvcJAKU8ijV7i4tv8k7O4knRG7MoamQ1gq0oYeY7b7T
B6W9Gij5wSsnlQxXW9fVZIFv4UFTljzatcdp3uiqyvY+bwEwzRPEhO6Wxk/VU
sGcZ3492eouyef/mgGVAHxVf1G8TlFfOwHOa31+JEKnbu2HP5UR+cwi6ZILt9
opkcKZGJoRzE5A7I6VK9vLAMhzRAbtz2gLI8MNKV2ix+HcoAnTaTsdR1JRsn0
2oEtlJW121x4RwWUR4A5EEBiyIylH55nai53dfrZ7JcOmAJLmeJBbzzt1p65B
nlfeXue2btI7a03YZcs2bkoBve9W2fXrHq4Ng==
```

SELLO DIGITAL SAT

```
Kcc2B/r7VxIkne/3KoTSSvueWCK3uUfdT6twe7XETe+vqUFMkOPVI8fBP/5Ct
rAhoWIcdtGthChTJqFOJPOuHFHlTUmC08QEETQcczTws2+popEPjG1EZVBqA
3Rlz5WpEv7WBts2YDFixCIh7PYHqSLaBTqQurin8TWyKGzttvEtv9G8C/m5yBH
ZII1CkL+H/lJ1YbZdFy jIcWch5oLt5+ZIF81/9wrNSTSUvfu4uxuA4Ngrs+qtI
F3vSmvGcQa/HK14eUFzd7Xasqb+pZ/Yg31rWM4XkNkEFWFarHL2UYKjTmwsrj
KA38sHuseLI5epWpYmwik7gEfrctT3J71xPUA==
```

"ESTE DOCUMENTO ES UNA REPRESENTACIÓN IMPRESA DE UN CFDI"

Banco Nacional de México, S.A., integrante del Grupo Financiero Banamex recibe las consultas, reclamaciones o aclaraciones, en su Unidad Especializada de Atención a Usuarios, ubicada en Av. Insurgentes Sur No. 926, Colonia Del Valle, Delegación Benito Juárez, C.P.03100 Ciudad de México y por correo electrónico unebanamex@banamex.com o teléfono (55) 12 26 45 83, así como en cualquiera de sus sucursales u oficinas. En el caso de no obtener una respuesta satisfactoria, podrá acudir a la Comisión Nacional para la Protección y Defensa de los Usuarios de Servicios Financieros www.condusef.gob.mx Teléfonos: 53-40-09-99 o 01-800-999-8080.

Banamex Resuelve
Segmento Corporativo, Empresarial y Gobierno

Cd de México: 2226 1111, del Interior de la República: 01 800 111 1122

EUA y Canadá: 1 855 295 7093 Horario: De lunes a sábado de 07:00 a 21:00 horas

 Correo electrónico: resuelve@citibanamex.com
Banamex Resuelve PyMEs
Segmento Pequeña y Mediana Empresa (PYME) y Sucursal

Cd. de México: 1226 8867, del Interior de la República: 01 800 111 2020

Horarios: De lunes a sábado de 07:00 a 21:00 horas, domingos de 09:00 a 16:30 horas

 Correo electrónico: resuelvempymes@citibanamex.com

RFC:BNM840515VB1 Isabel la Católica número 44, Colonia Centro, Delegación Cuauhtémoc, 06000, Ciudad de México. Tel. 1226-8867

IMPORTANTE:

* Si desea realizar una aclaración sobre tu estado de cuenta, tienes 90 días naturales posteriores al corte del mismo. Para ello, por favor llama a la Unidad Especializada Banamex.

* Incumplir sus obligaciones le puede generar comisiones e intereses moratorios.

 Para consultar información sobre comisiones con fines informativos y de comparación, ingresa www.condusef.gob.mx y www.citibanamex.com

El IPAB garantiza el pago hasta 400 mil unidades de Inversión (UDI's) por persona, por banco, de las obligaciones garantizadas www.ipab.org.mx

LEY FEDERAL DE PROTECCION DE DATOS PERSONALES EN POSESION DE LOS PARTICULARES

En Banamex los datos están protegidos, consulta el aviso de privacidad correspondiente en www.citibanamex.com/aviso de privacidad o en la sucursal de tu preferencia

Agradecemos su preferencia

Noviembre 2017

Información importante

Cuidemos juntos su dinero y evite caer en manos de los hackers

Apreciable Cliente:

Las bancas electrónicas alrededor del mundo están sujetas a ataques de personas mal intencionadas conocidas como hackers, quienes pretenden hacer transacciones fraudulentas en nombre de los dueños legítimos de las cuentas.

A pesar de que los bancos, buscan mantener la seguridad para sus clientes, recientemente los hackers han cambiado su manera de operar y han emprendido una serie de acciones con las que engañan a los clientes para conseguir información confidencial y poder acceder a su banca electrónica empresarial.

Por lo anterior por favor considere los siguientes tips de seguridad:

- No comparta información sobre su cuenta bancaria, identidad o el código de acceso; recuerde que Citibanamex nunca le solicitará información a través de llamadas telefónicas.
- No comparta sus contraseñas o deje que alguien más opere su **NetKey**.
- El **NetKey** no se sincroniza. Recuerde que el **NetKey** no requiere ninguna acción para sincronizarlo y nadie de Citibanamex se lo solicitará.
- Siempre evite responder correos electrónicos que le soliciten información personal y/o confidencial, ya sea a través del mismo correo o a través de un link que lo dirige a una página falsa en internet.
- No marque números telefónicos que no sean los oficiales de Citibanamex. Recuerde que Citibanamex sólo tiene números de contacto a través de Citibanamex Resuelve o Citibanamex Resuelve Negocios en donde existe un proceso de autenticación antes de realizar cualquier acción.
- Acceda a las páginas del Banco y no de direcciones que provengan de un correo electrónico, posteo en redes sociales o ligas adjuntas que le parezcan sospechosas, capture usted mismo la dirección en su navegador verificando que el prefijo sea siempre https (con la S de seguridad, por ejemplo en: <https://www.banamex.com>, <https://bodega.banamex.com.mx>).
- Informe de inmediato al Banco de la recepción de cualquier correo sospechoso a la dirección giso@citibanamex.com
- Use las herramientas anti-intrusos de un proveedor confiable de Internet.
- No descargue programas o archivos de origen desconocido, ya sea desde un sitio en Internet o desde un correo electrónico no solicitado que lo invite a hacerlo.
- Acceda siempre desde computadoras seguras, realice sus operaciones financieras y acceda a servicios personales (correo electrónico, redes sociales, entre otros.) desde su computadora personal o la de su trabajo.
- Suscríbase a Notificaciones Citibanamex y reciba sin costo la información en su correo electrónico y/o teléfono celular cada vez que realice cualquier movimiento en sus cuentas.

Le sugerimos visitar nuestro centro de información https://www.banamex.com/seguridad_bancanet/index.htm en donde podrá obtener mayor detalle sobre tipos de ataques, noticias y tips de seguridad.

Si requiere más información, por favor contacte a su Ejecutivo de Relación o comuníquese a Citibanamex Resuelve.

Corporativo, Empresarial y Gobierno

Ciudad de México 2226 1111
 Otra ciudad del país 01 800 111 1122
 EUA y Canadá 1 855 295 7093
 De lunes a sábado de 07:00 a 21:00 horas
resuelve@citibanamex.com

Pequeña y Mediana Empresa (PyME)

Ciudad de México 1226 8867
 Otra ciudad del país 01 800 111 2020
 De lunes a sábado de 07:00 a 21:00 horas,
 domingos de 09:00 a 16:30 horas
resolvepymes@citibanamex.com

Agradecemos su atención y nos reiteramos a su servicio.

Atentamente,
 Banco Nacional de México, S.A.,
 integrante del Grupo Financiero Banamex.

Noviembre, 2017

Aviso importante**Resolución Miscelánea Fiscal**

Apreciable Cliente:

Le informamos que en cumplimiento con la Resolución Miscelánea Fiscal (RMF) para 2017, publicada el 23 de diciembre de 2016 por el SAT en el Diario Oficial de la Federación (DOF), a partir del 1 de diciembre del año en curso, se realizarán cambios en la facturación electrónica (XML) comprobante de Ingresos y Egresos.

Para mayor información sobre los detalles de esta modificación, puede consultar la página del Diario Oficial de la Federación:

http://www.dof.gob.mx/nota_detalle.php?codigo=5468849&fecha=10/01/2017

Atentamente,
Banco Nacional de México, S.A.,
integrante del Grupo Financiero Banamex.

Glosario de abreviaturas

1ER	PRIMER
AÑO	AÑO
ANL	ANUALIDAD
ATM	AUTOMATIC TELLER MACHINE
AUD/AUDIOMAT	AUDIOMÁTICO
AUD E	AUDIOMÁTICO EMPRESARIAL
AUT	AUTOMÁTICA/AUTORIZACION
B PER	BANCANET PERSONAL
B PRF	BANCANET PROFESIONAL
BANC	BANCOS
BCA	BANCA
BCDIR	BANCANET DIRECTO
BCNET	BANCANET EMPRESARIAL
BCOS	BANCOS
BENEF	BENEFICIARIO
BESE	BANAMEX EN SU EMPRESA
BANAMEX	BANCO NACIONAL DE MEXICO
BNM/BNM	BANCO NACIONAL DE MEXICO
BNE	BANCANET EMPRESARIAL
BNET	BANCA NET PERSONAL
BONIF	BONIFICACION
C	CAJERO
CN/CHO	CHEQUE
C FONDOS	CONCENTRACION FONDOS
C/COPIA	CON COPIA
C/TARJ- C/TARJETA	CON TARJETA
CAJ	CAJERO
CBC	CUENTA BALANCE CERB
CCB	CALIFORNIA COMMERCE BANK
CEDES	CERTIFICADO DE DEPOSITO
CERTIF	CERTIFICADO
CF	CONCENTRACION FONDOS
CGO	CARGO
CH. DEV S/FONDOS	CHEQUE DEVUELTO SIN FONDOS
CITI	CITIDIRECT
CM	CUENTA MAESTRA
COM	COMISION
COM. CH S/FONDOS	COMISION CHEQUE SIN FONDOS
COMIS/COMS	COMISION
CONCENT	CONCENTRADORA
CONSULT / CONS	CONSULTA (S)
CP	CAJERO PERMANENTE
CR	CENTRO REPARTO
CTA	CUENTA
CTA. M.	CUENTA MAESTRA
CTAS	CUENTAS
CTO	CONTRATO
CTRO	CENTRO
CRED	CREDITO
CUE	CUENTA
CVE	CLAVE
DEB/DEBIT	DEBITO
DEP	DEPOSITO
DEP-P/DISPOSICION	DEPOSITO POR DISPOSICION
DEVOL	DEVOLUCION
DEVUEL	DEVUELTO
DF	DISTRITO FEDERAL
DIGIT	DIGITEM
DISP/DIS	DISPOSICION
DLS/BLLS	DOLARES
DOC	DOCUMENTO
DONI	DOMICILIACION

DOT	DOTACION
EDO	ESTADO
EDO DE CTA	ESTADO DE CUENTA
EFE/EFFECTIV	EFFECTIVO
ELEC/ELECTR	ELECTRONICA
EMP	EMPRESARIAL
ESP	ESPECIAL
EXI	EXITOSA
EXIT	EXITOSO
EXT	EXTRANJERO
F/PLAZA	FUERA DE PLAZA
FID	FIDUCIARIO
FINS	FONDOS INSUFICIENTES
FIRME/PZA	FIRME PLAZA
FOR	FORANEO
GAT	GANANCIA ANUAL TOTAL
GEN	GENERACION
GOLD2	HORIZONTE BALANCEADOS 2
GRACI	GRACIAS
GTOS	GASTOS
HZMDMAS	HORIZONTE BANAMEX UNO
HORIZONT	FONDO DE DINERO IDANAMEX
HORIZNT+	HORIZONTE PLUS
HZDIA	HORIZONTE BANAMEX DOS
IDC	IMPUESTO DEPOSITO EFFECTIVO
IMP	IMPUESTOS
IMP.MH	IMPORTE MONEDA NACIONAL
IMP.ME	IMPORTE MONEDA EXTRANJERA
IMPTE	IMPORTE
IN FA/INT FALL	INTENTOS FALLIDOS
INCUMPL	INCUMPLIMIENTO
INT	INTERES
INTB	INTERBANCARIO
INTBCO/INTERBAN	INTERBANCARIO
INST	INSTITUCIONES
INTS	INTERESES
INV/INVS	INVERSION/INVERSIONES
ISR	IMPUESTO SOBRE LA RENTA
IVA	IMPUESTO VALOR AGREGADO
L.C.	LINEA DE CREDITO
M DIA	MISMO DIA
M. N.	MONEDA NACIONAL
MA/MAGNE	MAGNETICO
MED	MEDIO
MEN	MENSUALIDAD
MENS	MENSUAL
MOD	MODALIDAD
MOV	MOVIMIENTO
MOVS/MOVTOS	MOVIMIENTOS
NET	BANCANET
No.	NUMERO
No. INV.	NUMERO DE INVERSION
No. SUC.	NUMERO DE SUCURSAL
NOMI	NOMINA BANAMEX
OPER	OPERACION
PAGOS	PAGOS INTERBANCARIOS
PAQ	PAQUETE
POTES	PENDIENTES
PEMEX	PETROLEOS MEXICANOS
PEND/PENDIENT	PENDIENTE
PERM	PERMANENTE
PREV AUT	PREVENCION AUTOMATICA

PROG	PROGRAMADO
PROM	PROMEDIO
PTOS	PUNTOS
PYME	PAQUETE PYME
R1	MONTO DE 0 A 30 MIL
R2	MONTO DE 30 MIL A 50 MIL
R3	MONTO DE 50 MIL EN ADELANTE
REACTIV	REACTIVACION
REC	RECEPCION
RECH	RECHAZADO(A)
REEMB	REEMBOLSO
REF	REFERENCIA
REND	RENDIMIENTOS
REP/REPOS	REPOSICION
REPOSIC	REPOSICION
RESP	RESPALDO
RET	RETROS
REV	REVOCACION
RFC	REGISTRO FEDERAL DE CONTRIBUYENTES
S.A.R.	SISTEMA ADMINISTRACION RETIRO
SAT	SISTEMA ADMINISTRACION TRIBUTARIA
S.B.C.	Salvo Buen Cobro
S/FON	SIN FONDOS
S/FONDOS	SIN FONDOS
SA	SOCIEDAD ANONIMA
SA DE CV	SOCIEDAD ANONIMA DE CAPITAL VARIABLE
SC	SOCIEDAD CIVIL
SDD	SALDO
SEC	SECUENCIA
SEGBANAMEX	SEGUROS BANAMEX
SER	SERVICIO
SER BCA ELEC	SERVICIO BANCA ELECTRONICA
SERV	SERVICIO/SERVICIOS
SOBREG	SOBREGIRO
SOFOM	SOCIEDAD FINANCIERA OBJETO MULTIPLE
SPEI	SERVICIOS PAGOS ELECTRONICOS INTERBANCARIOS
SPEUA	SISTEMA PAGOS ELECTRONICOS USO AMPLIADO
SUC	SUCURSAL
T	TARJETA
T Y CH	TARJETA Y CHEQUERA
T.D.	TARJETA DEBITO
TAR/TARJ	TARJETA
TB	TARJETAS BANAMEX
TC	TARJETA DE CREDITO
TC	TIPO DE CAMBIO
T. GRA	TASA GRAVABLE
T. EXE	TASA EXENTA
TEF	TRANSFERENCIA ELECTRONICA DE PAGOS
TERC	TERCEROS
TRAS	TRASPASO
TPV	TERMINAL PUNTO DE VENTA
TXN	TRANSACCION
UDI'S	UNIDADES DE INVERSION
VENTAN	VENTANILLA
VTO	VENCIMIENTO
X	POR

La información aquí contenida forma parte integrante del Estado de Cuenta.