



El Banco Nacional de México

Suc. 4594 PLZ VILLA VALLARTA J
 AVE. FRANCISCO VILLA 1208
 JARDINES GAVIOTAS M

CUENTA DE CHEQUES MONEDA NACIONAL	
GAT Nominal antes de impuestos	No Aplica
GAT Real antes de impuestos	No Aplica
Interés Aplicable o Rendimientos	No Aplica
Comisiones efectivamente cobradas	\$0.00
La GAT real es el rendimiento que obtendría después de descontar la inflación estimada	

0000157

MUNICIPIO DE PUERTO VALLARTA
 INDEPENDENCIA 123
 CENTRO CHM
 48300 PUERTO VALLARTA, JALISCO C.R.48351

La fecha de corte es la indicada después de la leyenda "ESTADO DE CUENTA AL".
 Salvo que expresamente se determine otra moneda, todas las cifras contenidas en el estado de cuenta se encuentran denominadas en Pesos Moneda Nacional.

Su estado de cuenta contiene información de los siguientes productos y servicios:

RESUMEN GENERAL

PRODUCTO/SERVICIO	CONTRATO	SALDO ANTERIOR	SALDO AL 31/ENE/2018
Cuenta de Cheques Moneda Nacional	7944532749	\$48,874.06	\$403,363.95
CLABE Interbancaria	002375700569134301		

CUENTA DE CHEQUES MONEDA NACIONAL

RESUMEN DEL: 01/ENE/2018 AL 31/ENE/2018

CONTRATO	7944532749	
Saldo Anterior		\$48,874.06
(+) 49 Depósitos		\$354,835.57
(-) 4 Retiros		\$345.68
SALDO AL 31 DE ENERO DE 2018		\$403,363.95

Saldo Promedio	\$99,513.12
Días Transcurridos	31
Cheques Girados	0
Cheques Exentos	0

RESUMEN POR MEDIOS DE ACCESO

Cheques 7005 6913430	RETIROS	DEPOSITOS
	\$345.68	\$354,835.57

DETALLE DE OPERACIONES

FECHA	CONCEPTO	RETIROS	DEPOSITOS	SALDO
	SALDO ANTERIOR			48,874.06
02 ENE	DEPOSITO DE 101365240204 SUC.			
	S701 PAGOS PAGO DE SERVICIOS.			
	CAJA 0065 AUT 00000000			
	HORA 14:48 SUC 2472		3,407.67	
	DEP EN EFECTIVO 3,407.67			
02 ENE	DEPOSITO DE 108378240204 SUC.			
	S701 PAGOS PAGO DE SERVICIOS.			
	CAJA 0065 AUT 00000000			
	HORA 14:49 SUC 2472		13,964.26	
	DEP EN EFECTIVO 13,964.26			
02 ENE	DEPOSITO DE 106342540204 SUC.			
	S701 PAGOS PAGO DE SERVICIOS.			
	CAJA 0065 AUT 00000000			
	HORA 14:50 SUC 2472		5,915.85	

DETALLE DE OPERACIONES

FECHA	CONCEPTO	RETIROS	DEPOSITOS	SALDO
	DEP EN EFECTIVO 5,915.85			
02 ENE	DEPOSITO DE 102528340204 SUC.			
	S701 PAGOS PAGO DE SERVICIOS.			
	CAJA 0065 AUT 00000000			
	HORA 14:51 SUC 2472		5,907.08	
	DEP EN EFECTIVO 5,907.08			
	CAJA 0065 AUT 00000000			
	HORA 14:51 SUC 2472			78,068.92
03 ENE	DEPOSITO DE 106897440204 SUC.			
	S701 PAGOS PAGO DE SERVICIOS.			
	CAJA 0065 AUT 00000000			
	HORA 09:48 SUC 2472		516.48	
	DEP EN EFECTIVO 516.48			
03 ENE	DEPOSITO DE 102219740204 SUC.			
	S701 PAGOS PAGO DE SERVICIOS.			
	CAJA 0065 AUT 00000000			
	HORA 10:03 SUC 2472		706.81	
	DEP EN EFECTIVO 706.81			
03 ENE	DEPOSITO DE 102221140204 SUC.			
	S701 PAGOS PAGO DE SERVICIOS.			
	CAJA 0065 AUT 00000000			
	HORA 10:05 SUC 2472		756.23	
	DEP EN EFECTIVO 756.23			
03 ENE	DEPOSITO DE 107664540204 SUC.			
	S701 PAGOS PAGO DE SERVICIOS.			
	CAJA 0065 AUT 00000000			
	HORA 10:06 SUC 2472		701.25	
	DEP EN EFECTIVO 701.25			
03 ENE	DEPOSITO DE 103214640204 SUC.			
	S701 PAGOS PAGO DE SERVICIOS.			
	CAJA 0065 AUT 00000000			
	HORA 10:07 SUC 2472		672.54	
	DEP EN EFECTIVO 672.54			
03 ENE	DEPOSITO DE 106897040204 SUC.			
	S701 PAGOS PAGO DE SERVICIOS.			
	CAJA 0065 AUT 00000000			
	HORA 10:08 SUC 2472		525.86	
	DEP EN EFECTIVO 525.86			
03 ENE	DEPOSITO DE 102494540204 SUC.			
	S701 PAGOS PAGO DE SERVICIOS.			
	CAJA 0065 AUT 00000000			
	HORA 13:02 SUC 2472		2,575.45	
	DEP EN EFECTIVO 2,575.45			
03 ENE	DEPOSITO DE 103557940204 SUC.			
	S701 PAGOS PAGO DE SERVICIOS.			
	CAJA 0065 AUT 00000000			
	HORA 14:37 SUC 2472		328.54	
	DEP EN EFECTIVO 328.54			
03 ENE	DEPOSITO DE 104570540204 SUC.			
	S701 PAGOS PAGO DE SERVICIOS.			
	CAJA 0065 AUT 00000000			
	HORA 14:48 SUC 2472		570.18	
	DEP TRAS TARJETA 570.18			
03 ENE	DEPOSITO DE 101911340204 SUC.			
	S701 PAGOS PAGO DE SERVICIOS.			
	CAJA 0065 AUT 00000000			
	HORA 15:32 SUC 2472		3,207.54	
	DEP EN EFECTIVO 3,207.54			
03 ENE	DEPOSITO DE 102500340204 SUC.			
	S701 PAGOS PAGO DE SERVICIOS.			
	CAJA 0065 AUT 00000000			

DETALLE DE OPERACIONES

FECHA	CONCEPTO	RETIROS	DEPOSITOS	SALDO
	HORA 15:35 SUC 2472		2,679.95	
	DEP EN EFECTIVO 2,679.95			
	CAJA 0065 AUT 00000000			
	HORA 15:35 SUC 2472			91,309.75
25 ENE	COBRO IMP CUOTA TPV CEL A NOM 0001021454			
	CAJA 0034 AUT 00000000			
	HORA 06:50 SUC 0342	23.84		
25 ENE	COBRO DE CUOTA TPV CEL A NOM E0001021454			
	CAJA 0034 AUT 00000000			
	HORA 06:50 SUC 0342	149.00		
25 ENE	COBRO DE CUOTA TPV CEL A NOM E0007297147			
	CAJA 0034 AUT 00000000			
	HORA 06:55 SUC 0342	149.00		
25 ENE	COBRO IMP CUOTA TPV CEL A NOM 0007297147			
	CAJA 0034 AUT 00000000			
	HORA 06:55 SUC 0342	23.84		90,964.07
30 ENE	DEPOSITO DE 10777704020 SUC. S701 PAGOS PAGO DE SERVICIOS.			
	CAJA 0065 AUT 00000000			
	HORA 13:37 SUC 2472		1.00	
	DEP EN EFECTIVO 1.00			
	CAJA 0065 AUT 00000000			
	HORA 13:37 SUC 2472			90,965.07
31 ENE	DEPOSITO DE 10776134020 SUC. S701 PAGOS PAGO DE SERVICIOS.			
	CAJA 0065 AUT 00000000			
	HORA 09:08 SUC 2472		206,148.14	
	DEP CHQ CERTIF 206,148.14			
31 ENE	DEPOSITO DE 10750774020 SUC. S701 PAGOS PAGO DE SERVICIOS.			
	CAJA 0065 AUT 00000000			
	HORA 09:47 SUC 2472		8,886.95	
	DEP EN EFECTIVO 8,886.95			
31 ENE	DEPOSITO DE 10244474020 SUC. S701 PAGOS PAGO DE SERVICIOS.			
	CAJA 0065 AUT 00000000			
	HORA 10:10 SUC 2472		636.63	
	DEP EN EFECTIVO 636.63			
31 ENE	DEPOSITO DE 10244494020 SUC. S701 PAGOS PAGO DE SERVICIOS.			
	CAJA 0065 AUT 00000000			
	HORA 10:10 SUC 2472		575.99	
	DEP EN EFECTIVO 575.99			
31 ENE	DEPOSITO DE 10244504020 SUC. S701 PAGOS PAGO DE SERVICIOS.			
	CAJA 0065 AUT 00000000			
	HORA 10:10 SUC 2472		636.63	
	DEP EN EFECTIVO 636.63			
31 ENE	DEPOSITO DE 10593014020 SUC. S701 PAGOS PAGO DE SERVICIOS.			
	CAJA 0065 AUT 00000000			
	HORA 10:10 SUC 2472		14,657.96	
	DEP EN EFECTIVO 14,657.96			
31 ENE	DEPOSITO DE 10244484020 SUC. S701 PAGOS PAGO DE SERVICIOS.			
	CAJA 0065 AUT 00000000			
	HORA 10:10 SUC 2472		575.99	

DETALLE DE OPERACIONES

FECHA	CONCEPTO	RETIROS	DEPOSITOS	SALDO
	DEP EN EFECTIVO 575.99			
31 ENE	DEPOSITO DE 10307304020 SUC.			
	S701 PAGOS PAGO DE SERVICIOS.			
	CAJA 0065 AUT 00000000			
	HORA 10:52 SUC 2472		1,762.10	
	DEP EN EFECTIVO 1,762.10			
31 ENE	DEPOSITO DE 11033804020 SUC.			
	S701 PAGOS PAGO DE SERVICIOS.			
	CAJA 0065 AUT 00000000			
	HORA 11:11 SUC 2472		1,985.33	
	DEP EN EFECTIVO 1,985.33			
31 ENE	DEPOSITO DE 11033794020 SUC.			
	S701 PAGOS PAGO DE SERVICIOS.			
	CAJA 0065 AUT 00000000			
	HORA 11:12 SUC 2472		2,019.09	
	DEP EN EFECTIVO 2,019.09			
31 ENE	DEPOSITO DE 11033784020 SUC.			
	S701 PAGOS PAGO DE SERVICIOS.			
	CAJA 0065 AUT 00000000			
	HORA 11:13 SUC 2472		1,954.47	
	DEP EN EFECTIVO 1,954.47			
31 ENE	DEPOSITO DE 11034024020 SUC.			
	S701 PAGOS PAGO DE SERVICIOS.			
	CAJA 0065 AUT 00000000			
	HORA 11:14 SUC 2472		1,993.08	
	DEP EN EFECTIVO 1,993.08			
31 ENE	DEPOSITO DE 11034014020 SUC.			
	S701 PAGOS PAGO DE SERVICIOS.			
	CAJA 0065 AUT 00000000			
	HORA 11:15 SUC 2472		1,972.48	
	DEP EN EFECTIVO 1,972.48			
31 ENE	DEPOSITO DE 11034054020 SUC.			
	S701 PAGOS PAGO DE SERVICIOS.			
	CAJA 0065 AUT 00000000			
	HORA 11:16 SUC 2472		1,792.91	
	DEP EN EFECTIVO 1,792.91			
31 ENE	DEPOSITO DE 11034034020 SUC.			
	S701 PAGOS PAGO DE SERVICIOS.			
	CAJA 0065 AUT 00000000			
	HORA 11:17 SUC 2472		1,821.36	
	DEP EN EFECTIVO 1,821.36			
31 ENE	DEPOSITO DE 11034044020 SUC.			
	S701 PAGOS PAGO DE SERVICIOS.			
	CAJA 0065 AUT 00000000			
	HORA 11:18 SUC 2472		1,791.78	
	DEP EN EFECTIVO 1,791.78			
31 ENE	DEPOSITO DE 10635624020 SUC.			
	S701 PAGOS PAGO DE SERVICIOS.			
	CAJA 0065 AUT 00000000			
	HORA 11:31 SUC 2472		1,109.25	
	DEP EN EFECTIVO 1,109.25			
31 ENE	DEPOSITO DE 10015704020 SUC.			
	S701 PAGOS PAGO DE SERVICIOS.			
	CAJA 0065 AUT 00000000			
	HORA 11:55 SUC 2472		6,619.14	
	DEP EN EFECTIVO 6,619.14			
31 ENE	DEPOSITO DE 10066374020 SUC.			
	S701 PAGOS PAGO DE SERVICIOS.			
	CAJA 0065 AUT 00000000			
	HORA 12:57 SUC 2472		2,791.89	
	DEP CORR INT BNM 2,791.89			

DETALLE DE OPERACIONES

FECHA	CONCEPTO	RETIROS	DEPOSITOS	SALDO
31 ENE	DEPOSITO DE 10184644020 SUC. S701 PAGOS PAGO DE SERVICIOS. CAJA 0065 AUT 00000000 HORA 12:58 SUC 2472		2,727.53	
	DEP CORR INT BNM 2,727.53			
31 ENE	DEPOSITO DE 10762714020 SUC. S701 PAGOS PAGO DE SERVICIOS. CAJA 0065 AUT 00000000 HORA 13:24 SUC 2472		1,811.67	
	DEP EN EFECTIVO 1,811.67			
31 ENE	DEPOSITO DE 10628094020 SUC. S701 PAGOS PAGO DE SERVICIOS. CAJA 0065 AUT 00000000 HORA 14:23 SUC 2472		3,080.20	
	DEP EN EFECTIVO 3,080.20			
31 ENE	DEPOSITO DE 10628614020 SUC. S701 PAGOS PAGO DE SERVICIOS. CAJA 0065 AUT 00000000 HORA 14:23 SUC 2472		5,996.78	
	DEP EN EFECTIVO 5,996.78			
31 ENE	DEPOSITO DE 10809034020 SUC. S701 PAGOS PAGO DE SERVICIOS. CAJA 0065 AUT 00000000 HORA 14:49 SUC 2472		319.97	
	DEP EN EFECTIVO 319.97			
31 ENE	DEPOSITO DE 10809024020 SUC. S701 PAGOS PAGO DE SERVICIOS. CAJA 0065 AUT 00000000 HORA 14:50 SUC 2472		320.23	
	DEP EN EFECTIVO 320.23			
31 ENE	DEPOSITO DE 10828384020 SUC. S701 PAGOS PAGO DE SERVICIOS. CAJA 0065 AUT 00000000 HORA 14:54 SUC 2472		4,654.16	
	DEP EN EFECTIVO 4,654.16			
31 ENE	DEPOSITO DE 10828394020 SUC. S701 PAGOS PAGO DE SERVICIOS. CAJA 0065 AUT 00000000 HORA 14:55 SUC 2472		5,100.00	
	DEP EN EFECTIVO 5,100.00			
31 ENE	DEPOSITO DE 10808834020 SUC. S701 PAGOS PAGO DE SERVICIOS. CAJA 0065 AUT 00000000 HORA 14:56 SUC 2472		15,926.08	
	DEP EN EFECTIVO 15,926.08			
31 ENE	DEPOSITO DE 10460184020 SUC. S701 PAGOS PAGO DE SERVICIOS. CAJA 0065 AUT 00000000 HORA 14:59 SUC 2472		621.49	
	DEP EN EFECTIVO 621.49			
31 ENE	DEPOSITO DE 10160724020 SUC. S701 PAGOS PAGO DE SERVICIOS. CAJA 0065 AUT 00000000 HORA 15:01 SUC 2472		579.16	
	DEP EN EFECTIVO 579.16			
31 ENE	DEPOSITO DE 10032084020 SUC. S701 PAGOS PAGO DE SERVICIOS. CAJA 0065 AUT 00000000 HORA 15:42 SUC 2472		8,218.55	
	DEP EN EFECTIVO 8,218.55			
31 ENE	DEPOSITO DE 10040374020 SUC.			

DETALLE DE OPERACIONES

FECHA	CONCEPTO	RETIROS	DEPOSITOS	SALDO
	S701 PAGOS PAGO DE SERVICIOS. CAJA 0065 AUT 00000000			
	HORA 15:42 SUC 2472		1,307.39	
	DEP EN EFECTIVO 1,307.39			
31 ENE	DEPOSITO DE 11125254020 SUC.			
	S701 PAGOS PAGO DE SERVICIOS. CAJA 0065 AUT 00000000			
	HORA 15:44 SUC 2472		2,004.50	
	DEP EN EFECTIVO 2,004.50			
	CAJA 0065 AUT 00000000			
	HORA 15:44 SUC 2472			403,363.95

SALDO MINIMO REQUERIDO

Saldo mínimo requerido para evitar la comisión por Manejo de Cuenta: \$10,000.00

Citibanamex te ayuda a proteger tus datos de softwares maliciosos.

No abras mensajes ni liqas desconocidas o de cuentas que no son oficiales al banco.

Descubre más en: bit.ly/citibanamex.com/entendesequidad
 Reporta inconvenientes desde la Ciudad de México, Guadalajara y Monterrey al 1226 2639 opción 0.

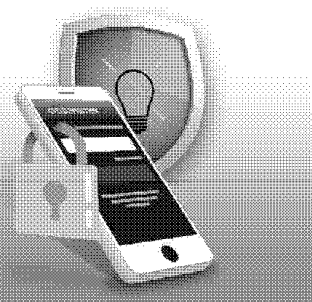

"Este documento es una representación impresa sin validez fiscal"

Banco Nacional de México, S.A., integrante del Grupo Financiero Banamex recibe las consultas, reclamaciones o aclaraciones, en su Unidad Especializada de Atención a Usuarios, ubicada en Av. Insurgentes Sur No. 926, Colonia Del Valle, Delegación Benito Juárez, C.P.03100 Ciudad de México y por correo electrónico unebanamex@banamex.com o teléfono (55) 12 26 45 83, así como en cualquiera de sus sucursales u oficinas. En el caso de no obtener una respuesta satisfactoria, podrá acudir a la Comisión Nacional para la Protección y Defensa de los Usuarios de Servicios Financieros www.condusef.gob.mx Teléfonos: 53-40-09-99 o 01-800-999-8080.

Banamex Resuelve
Segmento Corporativo, Empresarial y Gobierno
 Cd de México: 2226 1111, del Interior de la República:01 800 111 1122
 EUA y Canadá: 1 855 295 7093 Horario: De lunes a sábado de 07:00 a 21:00 horas
 Correo electrónico: resuelve@citibanamex.com

Banamex Resuelve PyMEs
Segmento Pequeña y Mediana Empresa (PYME) y Sucursal
 Cd. de México: 1226 8867, del Interior de la República: 01 800 111 2020
 Horarios: De lunes a sábado de 07:00 a 21:00 horas, domingos de 09:00 a 16:30 horas
 Correo electrónico: resuelvepymes@citibanamex.com

RFC:BNM840515VB1 Isabel la Católica número 44, Colonia Centro, Delegación Cuauhtémoc, 06000, Ciudad de México. Tel. 1226-8867

IMPORTANTE:

- ° Si deseas realizar una aclaración sobre tu estado de cuenta, tienes 90 días naturales posteriores al corte del mismo. Para ello, por favor llama a la Unidad Especializada Banamex.
 - ° Incumplir sus obligaciones le puede generar comisiones e intereses moratorios.
- Para consultar información sobre comisiones con fines informativos y de comparación, ingresa a www.condusef.gob.mx y www.citibanamex.com



El IPAB garantiza el pago hasta 400 mil unidades de Inversión (UDI s) por persona, por banco, de las obligaciones garantizadas www.ipab.org.mx

LEY FEDERAL DE PROTECCION DE DATOS PERSONALES EN POSESION DE LOS PARTICULARES

En Banamex los datos están protegidos, consulta el aviso de privacidad correspondiente en www.citibanamex.com/aviso-de-privacidad o en la sucursal de tu preferencia

Agradecemos su preferencia

Febrero 2018

Información importante

Cuidemos juntos su dinero y evite caer en manos de los hackers

Apreciable Cliente:

Las bancas electrónicas alrededor del mundo están sujetas a ataques de personas mal intencionadas conocidas como hackers, quienes pretenden hacer transacciones fraudulentas en nombre de los dueños legítimos de las cuentas.

A pesar de que los bancos, buscan mantener la seguridad para sus clientes, recientemente los hackers han cambiado su manera de operar y han emprendido una serie de acciones con las que engañan a los clientes para conseguir información confidencial y poder acceder a su banca electrónica empresarial.

Por lo anterior por favor considere los siguientes tips de seguridad:

- No comparta información sobre su cuenta bancaria, identidad o el código de acceso; recuerde que Citibanamex nunca le solicitará información a través de llamadas telefónicas.
- No comparta sus contraseñas o deje que alguien más opere su NetKey.
- El NetKey no se sincroniza. Recuerde que el NetKey no requiere ninguna acción para sincronizarlo y nadie de Citibanamex se lo solicitará.
- Siempre evite responder correos electrónicos que le soliciten información personal y/o confidencial, ya sea a través del mismo correo o a través de un link que lo dirige a una página falsa en internet.
- No marque números telefónicos que no sean los oficiales de Citibanamex. Recuerde que Citibanamex sólo tiene números de contacto a través de Citibanamex Resuelve o Citibanamex Resuelve Negocios en donde existe un proceso de autenticación antes de realizar cualquier acción.
- Acceda a las páginas del Banco y no de direcciones que provengan de un correo electrónico, posteo en redes sociales o ligas adjuntas que le parezcan sospechosas, capture usted mismo la dirección en su navegador verificando que el prefijo sea siempre https (con la S de seguridad, por ejemplo en: <https://www.banamex.com>, <https://boveda.banamex.com.mx>).
- Informe de inmediato al Banco de la recepción de cualquier correo sospechoso a la dirección gjs@citibanamex.com
- Use las herramientas anti-intrusos de un proveedor confiable de Internet.
- No descargue programas o archivos de origen desconocido, ya sea desde un sitio en internet o desde un correo electrónico no solicitado que lo invite a hacerlo.
- Acceda siempre desde computadoras seguras, realice sus operaciones financieras y acceda a servicios personales (correo electrónico, redes sociales, entre otros.) desde su computadora personal o la de su trabajo.
- Suscríbese a Notificaciones Citibanamex y reciba sin costo la información en su correo electrónico y/o teléfono celular cada vez que realice cualquier movimiento en sus cuentas.

Le sugerimos visitar nuestro centro de información https://www.banamex.com/seguridad_bancanet/index.htm en donde podrá obtener mayor detalle sobre tipos de ataques, noticias y tips de seguridad.

Si requiere más información, por favor contacte a su Ejecutivo de Relación o comuníquese a Citibanamex Resuelve.

Corporativo, Empresarial y Gobierno

Ciudad de México 2226 1111
 Otra ciudad del país 01 800 111 1122
 EUA y Canadá 1 855 295 7093
 De lunes a sábado de 07:00 a 21:00 horas
resuelve@citibanamex.com

Pequeña y Mediana Empresa (PYME)

Ciudad de México 1226 8867
 Otra ciudad del país 01 800 111 2020
 De lunes a sábado de 07:00 a 21:00 horas,
 domingos de 09:00 a 16:30 horas
resolvepymes@citibanamex.com

Agradecemos su atención y nos reiteramos a su servicio.

Atentamente,
 Banco Nacional de México, S.A.,
 integrante del Grupo Financiero Banamex.

Aviso

Incremento de comisión para depósitos en efectivo a Cuentas de Cheques M.N. en OXXO

A partir del 1 de marzo de 2018 se aplicará el incremento a la comisión*

Le informamos que a partir del 1 de marzo de 2018, se aplicará una comisión de **\$8.62 más IVA**.

Para más información consulte: www.citibanamex.com

*Comisión por cada operación de depósito en efectivo.

Glosario de abreviaturas

IER	PRIMER
AÑO	AÑO
ANL	ANUALIDAD
ATM	AUTOMATIC TELLER MACHINE
AUD/AUDIOMAT	AUDIOMATICO
AUD E	AUDIOMATICO EMPRESARIAL
AUT	AUTOMATICA/AUTORIZACION
B PER	BANCANET PERSONAL
B PRF	BANCANET PROFESIONAL
BANC	BANCOS
BCA	BANCA
BCDIR	BANCANET DIRECTO
BCNET	BANCANET EMPRESARIAL
BCOS	BANCOS
BENEF	BENEFICIARIO
BESE	BANAMEX EN SU EMPRESA
BANAMEX	BANCO NACIONAL DE MEXICO
BMX/BNM	BANCO NACIONAL DE MEXICO
BNE	BANCANET EMPRESARIAL
BNET	BANCA NET PERSONAL
BONIF	BONIFICACION
C	CAJERO
CH/CHQ	CHEQUE
C FONDOS	CONCENTRACION FONDOS
C/COPIA	CON COPIA
C/TARJ- C/TARJETA	CON TARJETA
CAJ	CAJERO
CB	CUENTA BALANCE CERD
CCB	CALIFORNIA COMMERCE BANK
CEDES	CERTIFICADO DE DEPOSITO
CERTIF	CERTIFICADO
CF	CONCENTRACION FONDOS
CGO	CARGO
CH DEV S/FONDOS	CHEQUE DEVUELTO SIN FONDOS
CITI	CITIDIRECT
CM	CUENTA MAESTRA
COM	COMISION
COM. CH S/FONDOS	COMISION CHEQUE SIN FONDOS
COMIS/COMS	COMISION
CONCENT	CONCENTRADOR
CONSULT / CONS	CONSULTA (S)
CP	CAJERO PERMANENTE
CR	CENTRO REPARTO
CTA	CUENTA
CTA. M.	CUENTA MAESTRA
CTAS	CUENTAS
CTO	CONTRATO
CTRO	CENTRO
CRED	CREDITO
CHE	CUENTA
CVE	CLAVE
DEB/DEBIT	DEBITO
DEP	DEPOSITO
DEP P/DISPOSICION	DEPOSITO POR DISPOSICION
DEVOL	DEVOLUCION
DEVUEL	DEVUELTO
DF	DISTRITO FEDERAL
DIGIT	DIGITEM
DISP/DIS	DISPOSICION
DLS/DLLS	DOLARES
DOC	DOCUMENTO
DOMI	DOMICILIACION

DOT	DOTACION
EDO	ESTADO
EDO DE CTA.	ESTADO DE CUENTA
EFE/EFFECTIV	EFFECTIVO
ELEC/ELECTR	ELECTRONICA
EMP	EMPRESARIAL
ESP	ESPECIAL
EXI	EXITOSA
EXIT	EXITOSO
EXT	EXTRANJERO
F/PLAZA	FUERA DE PLAZA
FID	FIDUCIARIO
FINS	FONDOS INSUFICIENTES
FIRME/PZA	FIRME PLAZA
FDR	FDRANEIO
GAT	GANANCIA ANUAL TOTAL
GEN	GENERACION
GOLOZ	HORIZONTE BALANCEADOS 2.
GRACI	GRACIAS
GROS	GASTOS
HZMDMS.	HORIZONTE BANAMEX UNO
HORIZONT	FONDO DE DINERO IBANAMEX
HORIZNT+	HORIZONTE PLUS
HZDIA	HORIZONTE BANAMEX DOS
IDE	IMPUESTO DEPOSITO EFECTIVO
IMP	IMPUESTOS
IMP.MN	IMPORTE MONEDA NACIONAL
IMP.ME	IMPORTE MONEDA EXTRANJERA
IMPTE	IMPORTE
IN FA/INT FALL	INTENTOS FALLIDOS
INCUMPL	INCUMPLIMIENTO
INT	INTERES
INTB	INTERBANCARIO
INTBCO/INTERBAN	INTERBANCARIO
IRST	INSTITUCIONES
INTS	INTERESES
INV/INVS	INVERSION/INVERSIONES
ISR	IMPUESTO SOBRE LA RENTA
IYA	IMPUESTO VALOR AGREGADO
L.C.	LINEA DE CREDITO
M DIA	MISMO DIA
M.N.	MONEDA NACIONAL
MA/MAGNE	MAGNETICO
MED	MEDIO
MEN	MENSUALIDAD
MENS	MENSUAL
MOD	MODALIDAD
MOV	MOVIMIENTO
MOVS/MOVTS	MOVIMIENTOS
NET	BANCANET
No.	NUMERO
No. INV.	NUMERO DE INVERSION
No. SUC.	NUMERO DE SUCURSAL
NOMI	NOMINA BANAMEX
OPER	OPERACION
PAGOS	PAGOS INTERBANCARIOS
PAQ	PAQUETE
POTES	PENDIENTES
PEMEX	PETROLEOS MEXICANOS
PERD/PENDIENT	PENDIENTE
PERM	PERMANENTE
PREV AUT	PREVENCION AUTOMATICA

PROG	PROGRAMADO
PRGM	PRIMORDIO
PTOS	PUNTOS
PYME	PAQUETE PYME
R1	MONTO DE 0 A 30 MIL
R2	MONTO DE 30 MIL A 50 MIL
R3	MONTO DE 50 MIL EN ADELANTE
REACTIV	REACTIVACION
REC	RECEPCION
RECH	RECHAZADO(A)
REEMB	REEMBOLSO
REF	REFERENCIA
REND	RENDIMIENTOS
REP/REPOS	REPOSICION
REPOSIC	REPOSICION
RESP	RESPALDO
RET	RETORNOS
REV	REVOCAACION
RFC	REGISTRO FEDERAL DE CONTRIBUYENTES
S.A.R.	SISTEMA ADMINISTRACION RETIRO
SAT	SISTEMA ADMINISTRACION TRIBUTARIA
S.B.C.	SALVO BUEN COBRO
S/FON	SIN FONDOS
S/FONDOS	SIN FONDOS
SA	SOCIEDAD ANONIMA
SA DE CV	SOCIEDAD ANONIMA DE CAPITAL VARIABLE
SC	SOCIEDAD CIVIL
SDO	SALDO
SEC	SECUENCIA
SEGBANAMEX	SEGUROS BANAMEX
SER	SERVICIO
SER BCA ELEC	SERVICIO BANCA ELECTRONICA
SERV	SERVICIO/SERVICIOS
SOBREG	SOBREGIRO
SOFOM	SOCIEDAD FINANCIERA OBJETO MULTIPLE
SPEI	SERVICIOS PAGOS ELECTRONICOS INTERBANCARIOS
SPEUA	SISTEMA PAGOS ELECTRONICOS USO AMPLIADO
SUC	SUCURSAL
T	TARJETA
T Y CH	TARJETA Y CHEQUERA
T.D.	TARJETA DEBITO
TAR/TARJ	TARJETA
TB	TARJETAS BANAMEX
TC	TARJETA DE CREDITO
TC	TIPO DE CAMBIO
T. GRA	TASA GRABABLE
T. EXE	TASA EXENTA
TEF	TRANSFERENCIA ELECTRONICA DE PAGOS
TERC	TERCEROS
TRAS	TRASPASO
TPV	TERMINAL PUNTO DE VENTA
TXN	TRANSACCION
UDI'S	UNIDADES DE INVERSION
VENTAN	VENTANILLA
VTO	VENCIMIENTO
X	POR

La información aquí contenida forma parte integrante del Estado de Cuenta.