

CONJUNTO 1 SUR

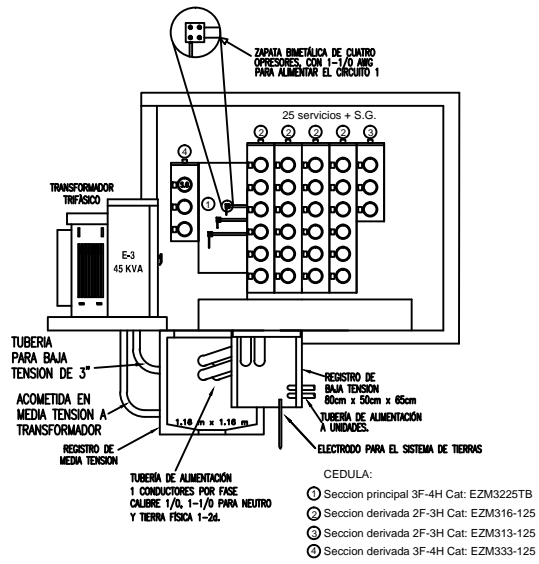

CONJUNTO 2 SUR

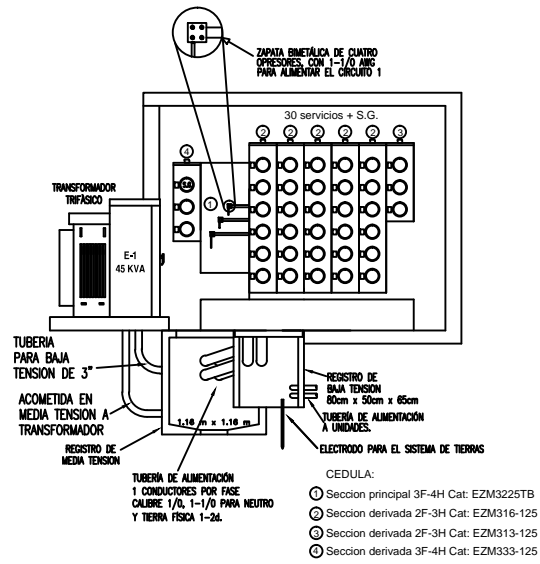

CONJUNTO 3 SUR

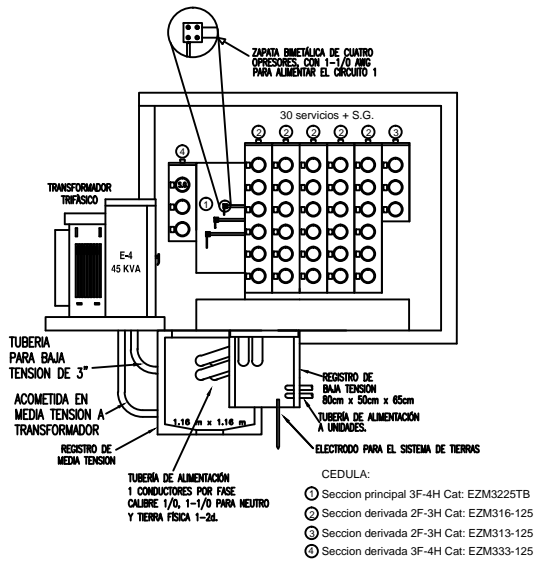

CONJUNTO 4 SUR

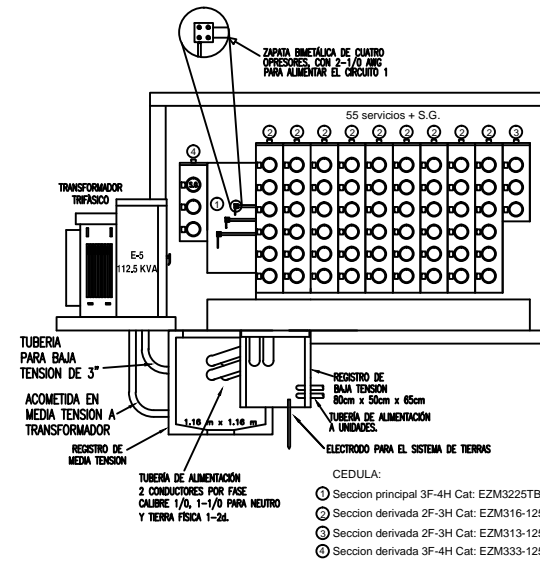

CONJUNTO 1 NORTE

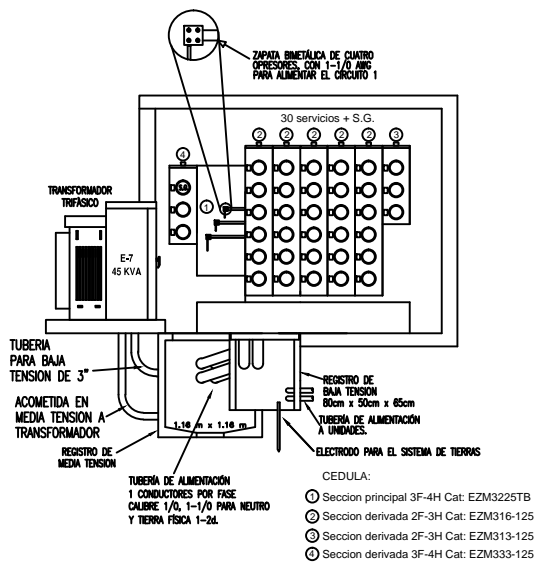

CONJUNTO 2 NORTE

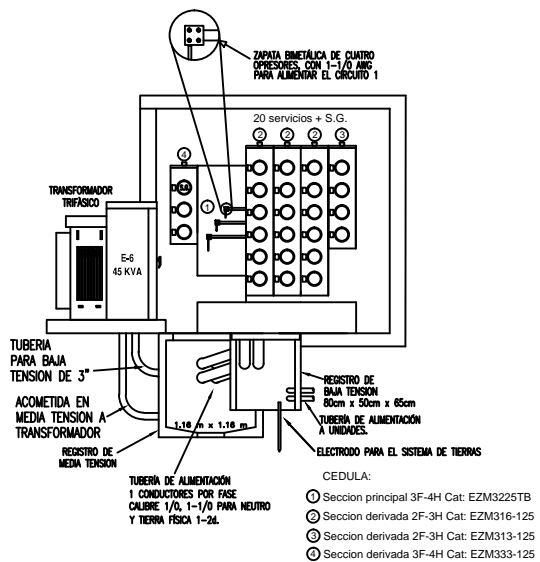

CONJUNTO 3 NORTE

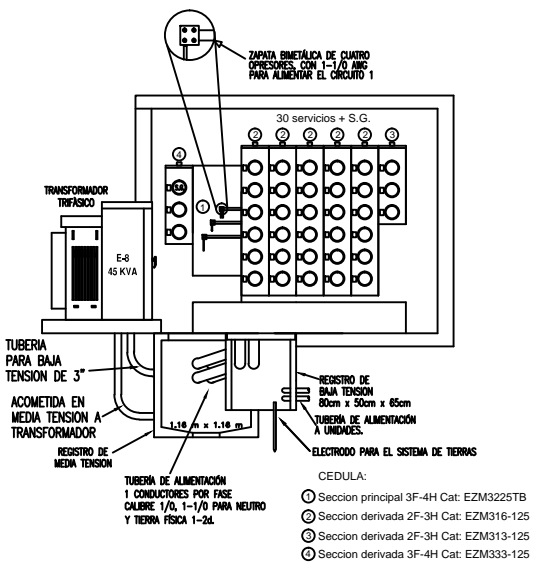

CONJUNTO I

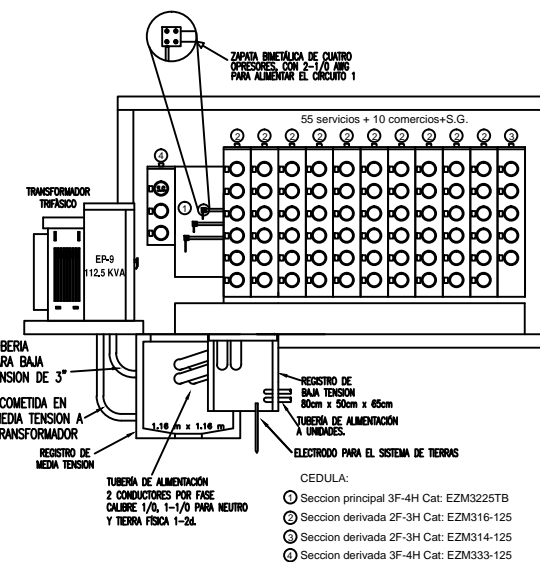

CONJUNTO 4 NORTE

VISTA LATERAL DERECHA DE C.M.

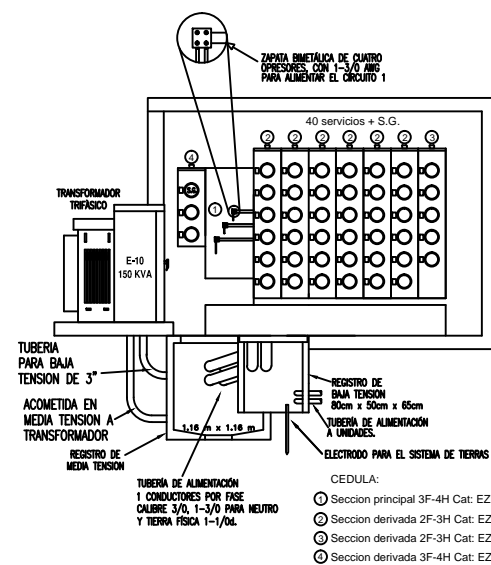

VISTA LATERAL IZQUIERDA DE C.M.

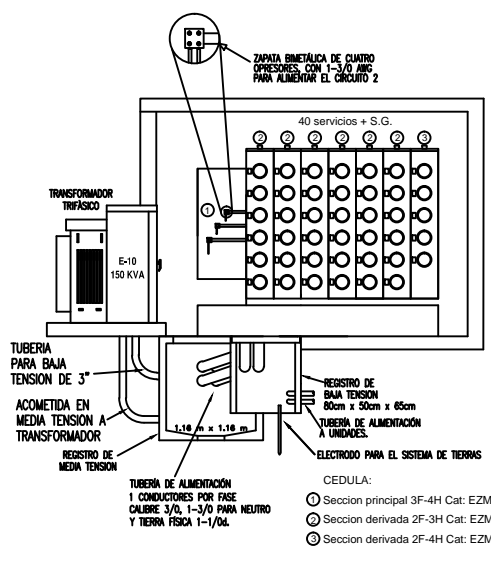

Proyectos Peritajes

Obras y Eléctricos

ING. AMERICOS No.702
CALLE LUCERO GARDUENAS
TEL./FAX (322) 223 25 65-222 80 41
PUERTO VALLARTA JAL.
E-MAIL: papay@proyos.com.mx

LOCALIZACION

OCEANO PACIFICO

SIMBOLOS

AUTORIZACION DEL PROYECTO
COMISION FEDERAL DE ELECTRICIDAD
ZONA VALLARTA

LA COMISION FEDERAL DE ELECTRICIDAD DIVISION JALISCO, APRUEBA EL PRESENTE PROYECTO QUE SATISFACE LAS NORMAS Y PROCEDIMIENTOS PARA LA PRESENTACION DE OBRAS DE DISTRIBUCION DE ENERGIA ELECTRICA, CONSTRUIDAS POR TERCEROS QUE SERAN ENTREGADAS A C.F.E. PARA SU OPERACION Y MANTENIMIENTO. ESTA APROBACION TIENE UNA VALIDEZ DE UN AÑO A PARTIR DE _____ DE _____ DE 20__.

APROBO:

ING. BENJAMIN LOPEZ ESTRADA
SUPERINTENDENCIA DE ZONA

Yo Bo. REVISADO:

ING. ANDRES CARRILLO MURILLO DEPTO. TECNICO

ING. CLEMENTE MEJIA MEZA DEPARTAMENTO DE PLANEACION

PROYECTO

PROYECTO URBANO CENTRO ORIENTE DOS

CONTENIDO GENERICO: CONCENTRACIONES DE MEDIDORES

UBICACION: FIDEICOMISO ZONA CENTRO, CALLE PROLONGACION BRASILIA, PUERTO VALLARTA, JALISCO.

FECHA: 7 de Julio 2012

CLAVE: III.A).4c

DIBUJO: M.A.R.P. CALCULO: M.A.R.P. REVISO: J.H.M.F. APROBO: J.H.M.F.

PRODUCED BY AN AUTODESK EDUCATIONAL PRODUCT

PRODUCED BY AN AUTODESK EDUCATIONAL PRODUCT